



**IES MESA Y LÓPEZ**

**PROPUESTA  
SELECCIÓN ALUMNADO PMAR**

**CURSO 2018/2019**

**ORIENTACIÓN  
2018/19**

# ORGANIZACIÓN GENERAL ESO

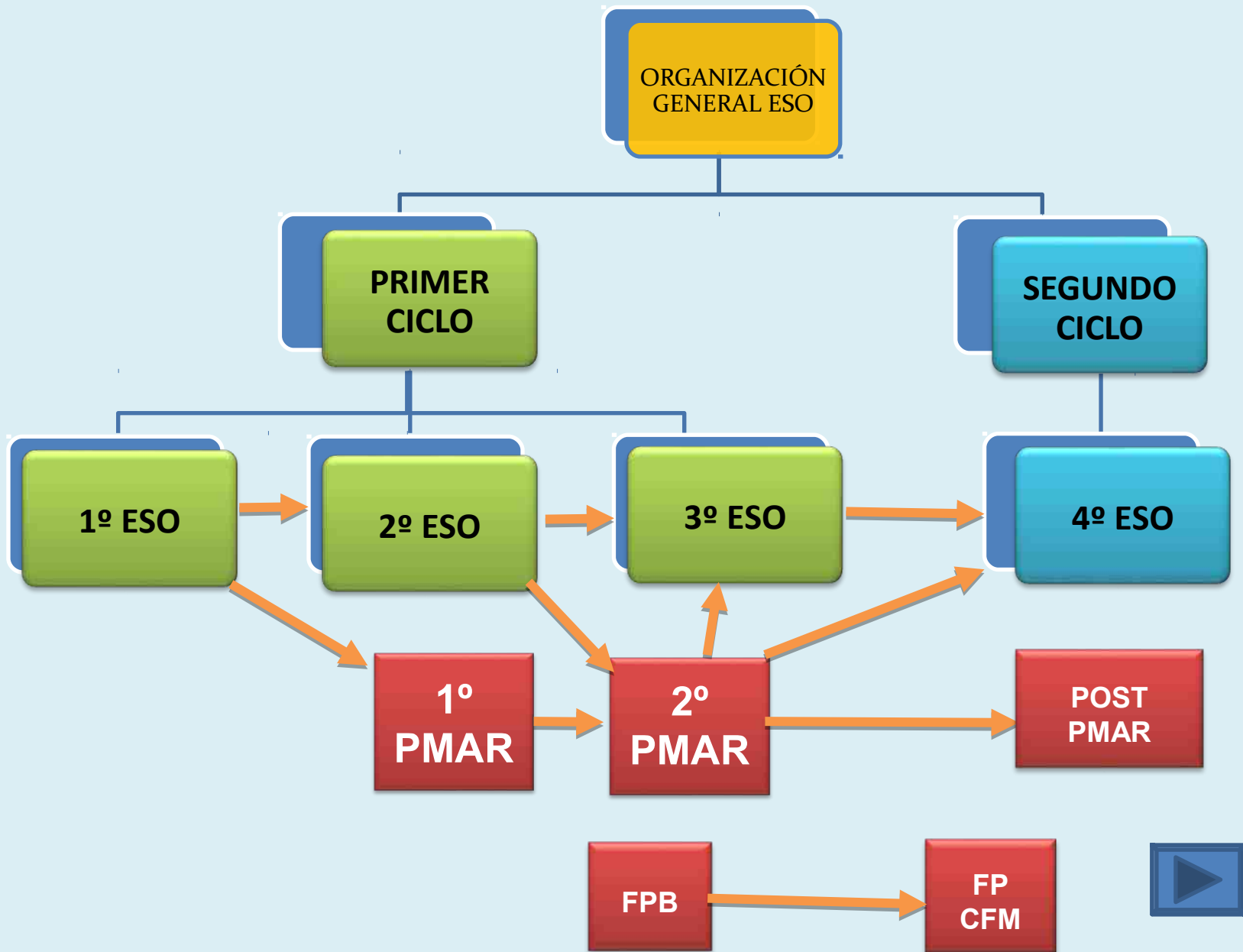

# CRITERIOS SELECCIÓN PMAR

## 1º curso de PMAR (2º ESO)

- **Dificultades relevantes de aprendizaje no imputables a falta de estudio o esfuerzo.**
- Posibilidades de obtener el Título de ESO.
- **Riesgo de no alcanzar los objetivos y competencias de la etapa con el currículo ordinario.**
- **Cursar 1º ESO, no estar en condiciones de promocionar y haber repetido al menos una vez en cualquier etapa.**
- **Se podrá incorporar alumnado con necesidades específicas de apoyo educativo o necesidades educativas especiales.**

# CRITERIOS SELECCIÓN PMAR

## 2º curso PMAR (3º ESO)

- **Dificultades relevantes de aprendizaje no imputables a falta de estudio o esfuerzo** y con posibilidades de obtener el Título de ESO.
- **Riesgo evidente de no alcanzar los objetivos y competencias** de la etapa con el currículo ordinario.
- **Cursar 2º ESO sin poder promocionar a 3º ESO y haber repetido en cualquier etapa o, excepcionalmente, cursar 3º ESO y no estar en condiciones de promocionar.**
- **Se podrá incorporar alumnado con necesidades específicas de apoyo educativo o necesidades educativas especiales.** Debe tener Primaria cerrada.

## PROPUESTA DE INCORPORACIÓN DE CRITERIOS

- **No ser absentista ni objetor escolar.** Para la toma en consideración del absentismo en clase, debería tenerse en cuenta que se produzca tras haber sido abordado con distintas estrategias (AC, dinámicas, metodología...) sin obtener resultados positivos.
  - **Actitud positiva ante el estudio.**
  - **Tener dificultades de aprendizaje y desarrollo de las competencias básicas** no atribuible a falta de trabajo.
  - **Posibilidad de titular.**
- 
- **Explicar a las familia y al alumnado las características del programa.**
  - **Firma de un **compromiso previo** de la **familia** y el **alumnado**:**
    - **Asistencia regular a clase**
    - **Compromiso de trabajo regular**
    - **Comportamiento adecuado**



**IES MESA Y LÓPEZ**